

人事勤怠管理パック

\ 紙・EXCELでの人事勤怠管理の課題をkintoneで解決！ /



\ マスター /



カレンダー



社員マスター

\ 勤怠関連申請 /



残業申請



休暇申請



直行直帰申請

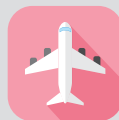

出張申請

\ 勤怠管理 /



タイムカード



月別休暇管理



効率アップ

Before

- ✕ オフィスに出社しないと申請・承認作業ができない
- ✕ 人事データは紙やExcelでバラバラに管理
- ✕ 集計・分析作業に莫大な時間が発生

After

- ✓ いつでも・どこでも作業可能、申請～承認のスピードUP
- ✓ 人事データを一元管理、知りたい情報をすぐ確認可能
- ✓ kintoneのデータを使ってリアルタイムに集計・分析可能

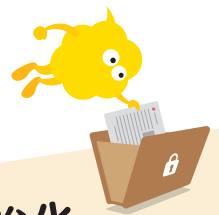

ガバナンス強化

Before

- ✕ 事後申請・事後承認などルール of 形骸化
- ✕ 申請書式や承認プロセスが守られていない
- ✕ 変更履歴や証憑が残っていない

After

- ✓ 適切な申請・承認ルールを遵守
- ✓ 常に最新の申請書式と正確な承認プロセスで運用
- ✓ 変更履歴や承認履歴、必要な証憑を全て記録



タイムカード



出勤

退勤

高徳のGPS
APIを利用



- スマートフォンからGPSによる打刻を行う。
- 一覧画面では、勤怠申請の情報と打刻時間を横並びで表示できることで整合性チェックが簡単に。

勤怠日付	曜日	出勤時間	打刻GPS	退勤時間	打刻GPS	休暇	休暇備考	残業	残業備考	出張	出張備考	直行	直行直帰備考
2024-07-26	金曜日	1:35 PM	四川省...	6:00 PM	四川省成...					12	07-22~07-26	11	09:00~12:00
2024-07-25	木曜日	8:26 AM	四川省...	5:41 AM	四川省成...					12	07-22~07-26		
2024-07-24	水曜日	8:24 AM	四川省...	6:15 PM	四川省成...					12	07-22~07-26		
2024-07-23	火曜日	8:30 AM	四川省...	10:09 PM	四川省成...			35	19:00~22:00	12	07-22~07-26		
2024-07-22	月曜日	8:13 AM	四川省...	5:34 PM	四川省成...					12	07-22~07-26		
2024-07-21	日曜日	9:00 AM	上海市...	6:12 PM	上海市長...			30	09:00~18:00				
2024-07-20	土曜日												
2024-07-19	金曜日					46	07-19 09:00 ~ 07-19 18:00						



休暇申請

ステータス: 完成 ステータスの履歴

レコード番号: 26 作成時間: 2024-05-29 11:37 AM 申請日: 2024-05-29

名前: 田中 申請ユーザー: 田中

休暇種類: 特別休暇

休暇種類 *

☒ 年次有給休暇 ☐ 特別休暇 ☐ 振替休日

エラー: 有給休暇は足りません

有給残日数: 0 日、特別休暇残日数: 7 日、振替休日数: 5 日

申請の注意事項

1. 年次有給休暇、病気休暇、振替休日は4時間単位で休暇が取得できます (09:00~14:00, 14:00~18:00)

2. 私事休暇の取得単位は30分単位となります

開始日: 2024-05-30 開始時刻: 14:00 終了日: 2024-05-30 終了時刻: 18:00 取得日数: 0.5 天 休暇日数: 4 h

申請理由: 私用

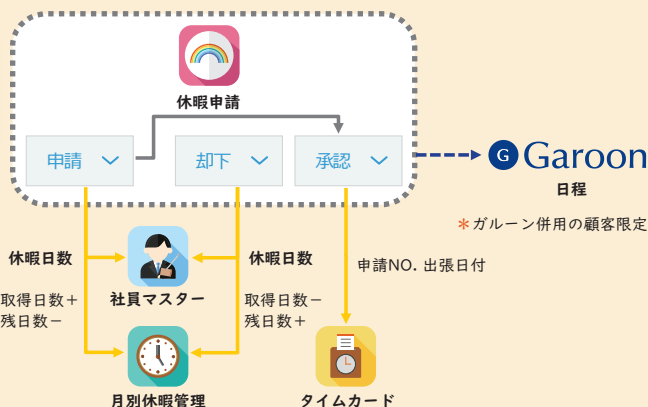

- 各種休暇の申請～承認をkintoneで管理。
- 取得可能な休暇残日数を自動計算し、残日数を表示。関連アプリとも自動反映。

